

宮城県よろず支援拠点 生産性向上支援センター 事業のご案内

2026年4月版

宮城県よろず支援拠点生産性向上支援センター

統括サポーター 里舘智大

資-01(2026-04-14版)

© 2026 Tomohiro Satodate



何をするセンターなのか？

労働時間削減のための改善を
無料で何回でも
生産性向上のプロが現場に行って
定着まで伴走支援します

こんなお役に立ちます

人手不足の解決！

より少ない手作業量で、仕事が終わるようにします！

働きやすい職場づくりで従業員定着！

ムリ・ムラ・ムダの削減でスッキリ働ける職場づくり

機械ができることは機械でやろう！

【未来への投資】営業・開発・経営企画等、人間がやると価値が出る業務にシフト！

ポイント：省力化設備導入時の省力化効果の調査もご依頼いただけます！

※当センターの支援を受けることで、省力化投資補助金(一般型)の採択審査において加点が受けられます。(予定)

生産性向上のレベル別メニュー

削減される時間と副次効果(アウトカム)

削減される 主な労働時間 (マイナス)	もたらされる 副次効果(メリット) (プラス)
 無駄に探す時間・ 移動時間	 従業員の疲労軽減・ 笑顔の創出
事務作業・集計・ 分析時間	データの正確性向上・ ミス削減
教育・再教育 の時間	品質の標準化・ スキルの平準化
直接作業・見張り・ 検査時間	労災リスクの低減・ 付加価値業務へのシフト
問い合わせ対応・ 電話対応時間	顧客利便性の向上・ 売上機会の拡大

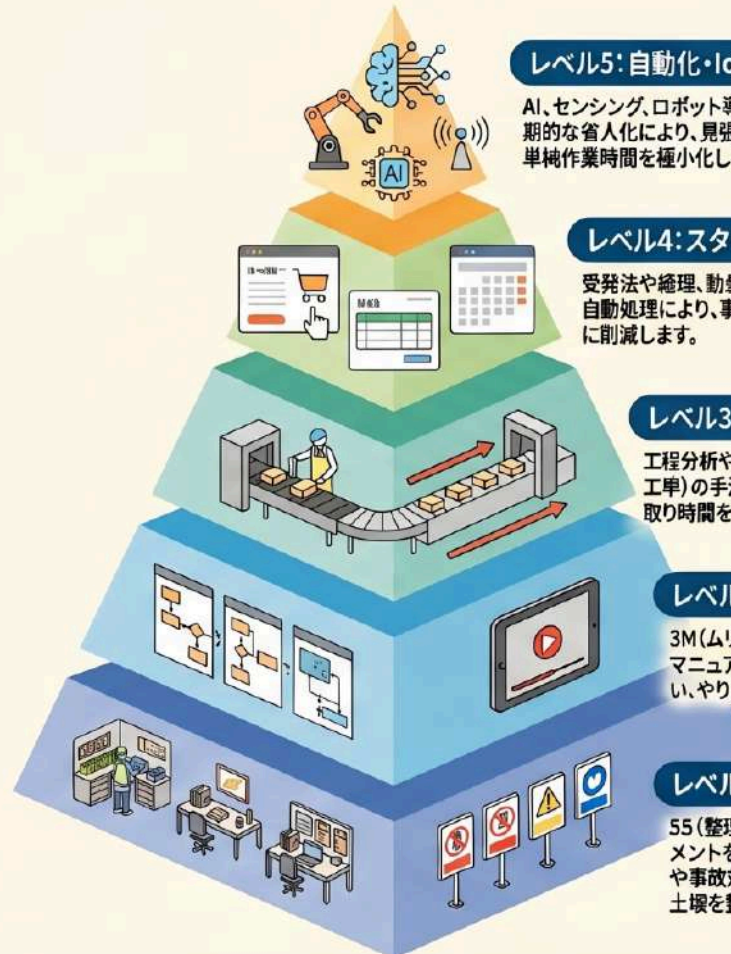

レベル5: 自動化・IoT

AI、センシング、ロボット導入等の画期的な省人化により、見張り・検査・単純作業時間を極小化します。

レベル4: スタッフ業務改革

受発法や総理、動量管理のデジタル化・自動処理により、事務作業時間を大幅に削減します。

レベル3: プロセス改革

工程分析やレイアウト変更、IE(生産工単)の手法を思い、移動時間や取り時間を短縮します。

レベル2: 改善職場づくり

3M(ムリ・ムダ・ムラ)の相俟や動画マニュアルによる教育効率化を行い、やりにくい作業を改善します。

レベル1: 風土・基盤づくり

5S(整理・整頓等)やリスクアセスメントを通じ、無駄に「探す時間」や事故対応時間を削減し、改善の土壌を整えます。

業種別・具体的な省力化メニューと効果

飲食業

ロボットとモバイルの活用 | 配膳・調理ロボットやモバイルオーダーの導入で「配膳・接客時間」を削減。副次効果として品質の標準化や汚損防止に繋がります。

宿泊業

PMSとAIによる自動化 | ホテル管理システム(PMS)や自動チェックイン機の導入で「接客・集計時間」を削減。稼働率や客単価の向上というメリットも生み出します。

製造・建設業

DXと現場の見える化 | 製造では生産管理のDX、建設では動員・原価管理ツールの導入で「事務・移動時間」を削減。加工遅延の減少や不採算取引の防止に貢献します。

小売・サービス業

レジと予約の効率化 | セルフレジや予約一元管理システムの導入で「会計・電話対応時間」を削減。従業員の不正防止や営業時間外の受注拡大を実現します。

様々なお客様にご利用いただけます

業種……どんな業種でも！

飲食業、宿泊業、小売業、食品製造業、中小製造業、理美容業、クリーニング業、運輸業、建設業、自動車整備業、ビルメンテナンス業etc…どんな業種でも！

規模……個人事業主でも、小規模でも、中堅企業でも！

創業前でも大歓迎！スタートダッシュを決めましょう！

また比較的規模の大きい中小企業事業者様でもご利用いただけます

県外の工場の改善も他県の生産性向上支援センターと連携して伺います

※対応業種については宮城県よろず支援拠点生産性向上支援センター 支援対応業種一覧をご確認ください

課題に合った「プロ」を派遣！

事業者様の課題の内容に沿って、サポーターを派遣！

初回面談時に、事業者様のお困りごと・やってみたいことをお伺いします。

※面談および決算書の分析の結果、他に優先すべき短期的な経営課題があった時は他支援機関を紹介します。

【おおまかな業務フロー】

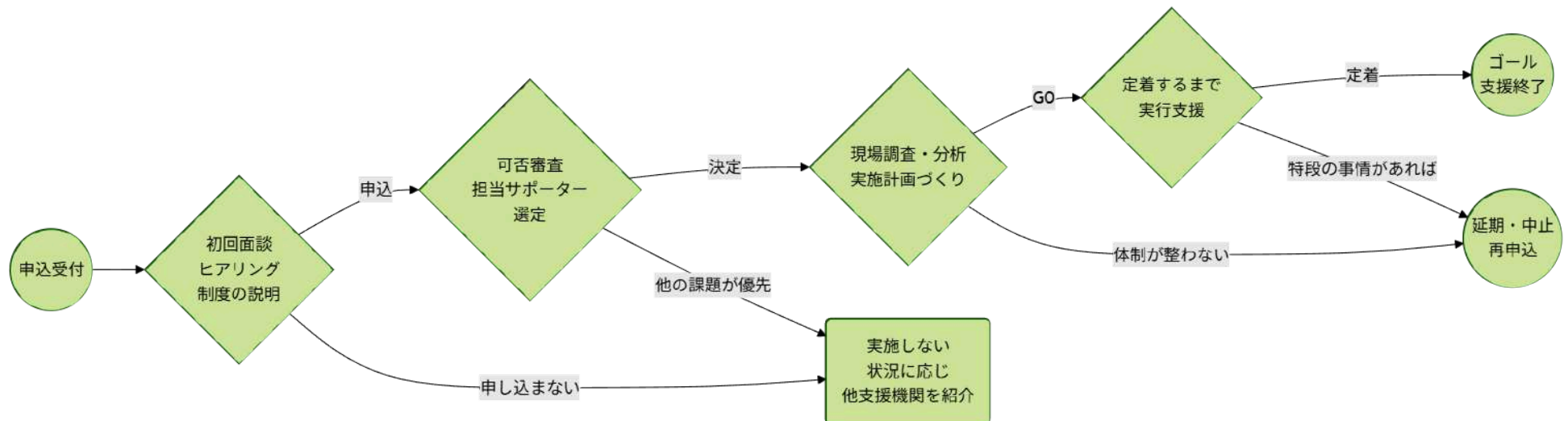

統括サポーターご挨拶

「ちょっといい」を教えてください！

少しのめんどくささ、違和感、体のつらみetc…
生産性向上のヒントは小さなところにたくさんあります。
ちょっとした改善でも、回数・人数・時間を積み重ねると
大きな効果を生む原動力になります。

スッキリ働き、しっかり稼ぐお手伝い！

改善には時間も気力も、時には費用もかかります。
だから現場に行きます。
実施の判断から実行・定着までプロが伴走支援でお手伝い。
一緒にステキな職場を作りましょう！



宮城県よろず支援拠点生産性向上支援センター
統括サポーター 里館智大(さとだてともひろ)

お気軽にお申し込みください！

専用のお申し込みFAX用紙で！

【2026年5月10日まで:仮拠点】

FAX 022-393-8045

電話 022-393-8044

宮城県よろず支援拠点内

【2026年5月11日から:拠点オープン！】

仙台市営地下鉄北四番丁駅 北1出口 徒歩0分！

〒980-0811

宮城県仙台市青葉区上杉二丁目3-7

K2小田急ビル7階

【生産性向上支援センター 受付面談申込シート】 宮城県よろず支援拠点
生産性向上支援センター

※裏面留意事項を必ずお読みください。 FAX 022-393-8045 電話 022-393-8044 送付日:西暦 20 年 月 日

【宮城県よろず支援拠点生産性向上支援センターの利用に当たり、裏面の留意事項について承知しました。】

※※は必須項目です。 尚、内にご記入のうえ、番号・記号のあるものに関しては / を記入してください。

※受付面談希望日	西暦 20 年 月 日	※希望時間(複数選択)	<input type="checkbox"/> 9:20 <input type="checkbox"/> 10:40 <input type="checkbox"/> 12:50 <input type="checkbox"/> 14:10 <input type="checkbox"/> 15:30
※事業性向上支援センターのご利用は初回のみですか？		<input type="checkbox"/> 初回 <input type="checkbox"/> 2回目以降	
※フリガナ			
※会社名			
※フリガナ			
※代表者氏名	※事業形態		<input type="checkbox"/> 株式会社 <input type="checkbox"/> 有限 <input type="checkbox"/> 個人事業 <input type="checkbox"/> 創業前 <input type="checkbox"/> その他 ()
※連絡先住所			
※Tel	-	-	
携帯	-	-	Fax - -
※E-mailアドレス			
※設立、創業	西暦 年 月	従業員数	人 (パート含む)
資本金	万円	約売上高	万円
※業種	<input type="checkbox"/> 飲食業 <input type="checkbox"/> 宿泊業 <input type="checkbox"/> 小売業 <input type="checkbox"/> 理美容業 <input type="checkbox"/> クリーニング業 <input type="checkbox"/> 冠婚葬祭業 <input type="checkbox"/> 自動車整備業 <input type="checkbox"/> 食品製造業 <input type="checkbox"/> 中卸小売業 <input type="checkbox"/> 運輸業 <input type="checkbox"/> 建設業 <input type="checkbox"/> ビルメンテナンス業 <input type="checkbox"/> その他		
主な業務内容			
※フリガナ			
※ご相談者氏名	性別		年齢
<input type="checkbox"/> 代表者と同じ	<input type="checkbox"/> 男 <input type="checkbox"/> 女		<input type="checkbox"/> 29歳以下 <input type="checkbox"/> 30歳代 <input type="checkbox"/> 40歳代 <input type="checkbox"/> 50歳代 <input type="checkbox"/> 60歳以上
役職名	<input type="checkbox"/> 社長・代表者 <input type="checkbox"/> 役員 <input type="checkbox"/> 管理職 <input type="checkbox"/> 社員 <input type="checkbox"/> その他		
※相談内容(近々の項目まで)	<input type="checkbox"/> 作業改善の整備 <input type="checkbox"/> 改善現場づくり <input type="checkbox"/> プロセス改革 <input type="checkbox"/> スタッフ業務改革 <input type="checkbox"/> 自動化・IoT <input type="checkbox"/> 生成AI活用		
※当センターが選りすぐりのアドバイザー・人材・機材などを導入する必要があります。相談内容をできるだけ具体的にご記入下さい。			
(※別紙にチラシ等を記載されている方向け) ご希望の支援コース名		コース	
※当センターを何でお知りになりましたか？(複数選択可)			
<input type="checkbox"/> 新聞 <input type="checkbox"/> 当センターHP <input type="checkbox"/> 経済産業省等HP <input type="checkbox"/> 各種SNS <input type="checkbox"/> ラジオ <input type="checkbox"/> 商工会・商工会議所 <input type="checkbox"/> 金融機関			
※紹介 () <input type="checkbox"/> セミナー・イベント () <input type="checkbox"/> その他 ()			
※今後、貴社別に宮城県よろず支援拠点及び生産性向上支援センターの業務をお知りになりましたか？		<input type="checkbox"/> はい <input type="checkbox"/> いいえ	
宮城県よろず支援拠点生産性向上支援センター (受付者:)		紹介機関 ()	
様式:2025-04-10(仮)宮城県用/発行期間:2025-05-10			